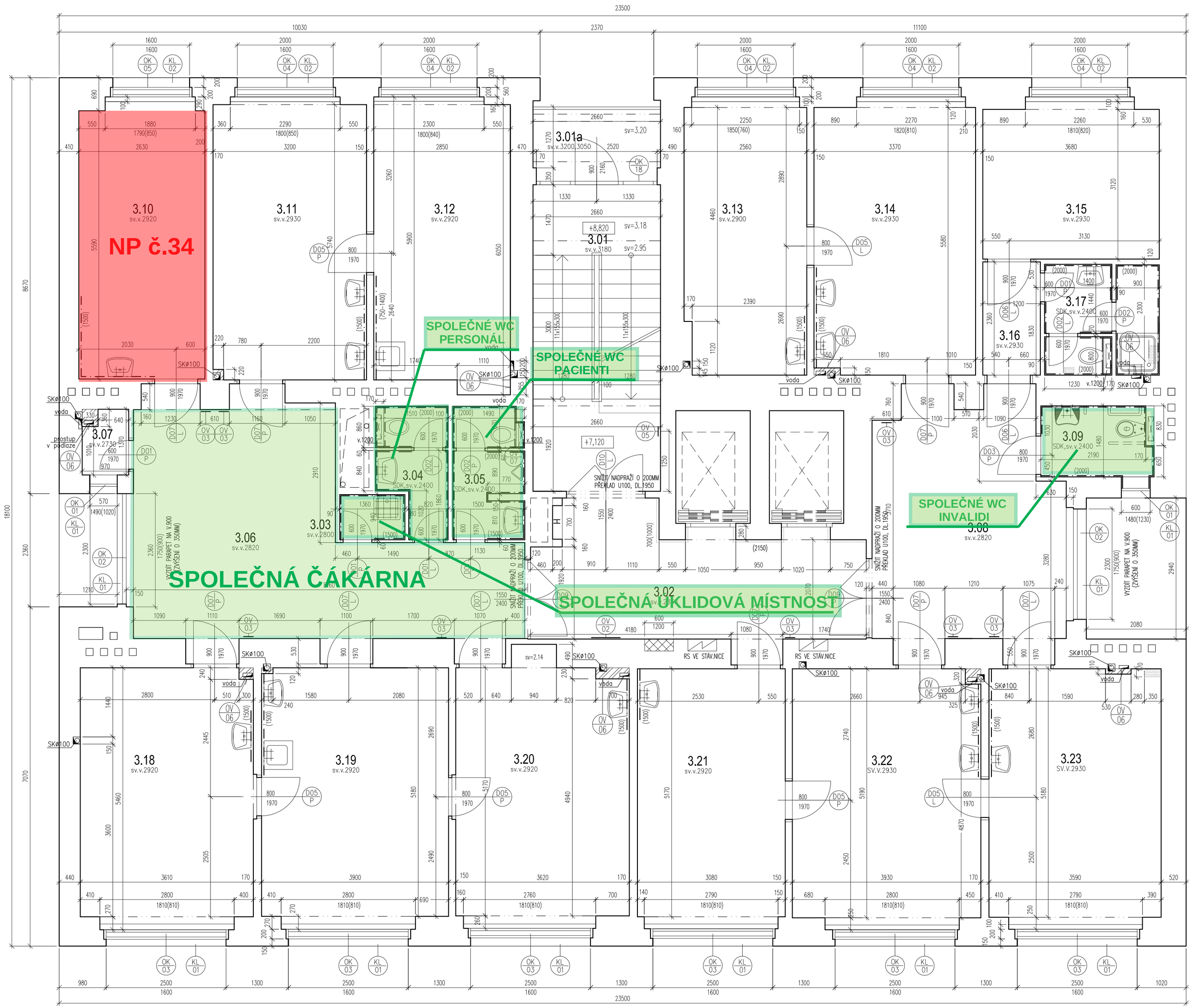

LEGENDA MÍSTNOSTÍ

ČÍSLO MÍSTN.	NÁZEV MÍSTNOSTI	PLOCHA M2	PODLAHA/SKLADBA	POVRCHOVÁ ÚPRAVA		POZNÁMKA
				STĚNY	STROPY	
	SPOLEČNÉ PROSTORY					
3.01	SCHODIŠTĚ	16,86				REKONSTRUKCE MZ, ETAPA.07
3.01a	LODGIE	3.26				REKONSTRUKCE MZ, ETAPA OPRAVA PLÁŠTĚ DOMU
3.02	CHODBA	17.46	PVC/P1	VÁP.ŠTUK.OM.+MALBA	VÁP.ŠTUK.OM.+MALBA	SOKL.LIŠTA V.30 VYBOURAT STÁV.OBKLAD
3.03	ÚKLID	1,28	KERAM.DLAŽBA/P4	VÁP.ŠTUK.OM.+MALBA	VÁP.ŠTUK.OM.+MALBA	KERAM.OBKLAD V.1500
3.04	WC – ŽENY	3,44	KERAM.DLAŽBA/P4	VÁP.ŠTUK.OM.+MALBA		KERAM.OBKLAD V.2000
3.05	WC – MUŽI	3,86	KERAM.DLAŽBA/P4	VÁP.ŠTUK.OM.+MALBA	SDK–SV.V.2400	KERAM.OBKLAD V.2000
3.06	ČEKÁRNA	31,16	PVC/P1	VÁP.ŠTUK.OM.+MALBA	VÁP.ŠTUK.OM.+MALBA	SOKL.LIŠTA V.30
3.07	SKLAD	1,21	PVC/P1	VÁP.ŠTUK.OM.+MALBA	VÁP.ŠTUK.OM.+MALBA	SOKL.LIŠTA V.30
3.08	ČEKÁRNA	20,62	PVC/P1	VÁP.ŠTUK.OM.+MALBA	VÁP.ŠTUK.OM.+MALBA	SOKL.LIŠTA V.30
3.09	WC – ZTP	3,42	KERAM.DLAŽBA/P4	VÁP.ŠTUK.OM.+MALBA	SDK–SV.V.2400	KERAM.OBKLAD V.2000
	DOMÁCÍ PÉČE					
3.10	KANCELÁŘ	13.98	PVC/P3	VÁP.ŠTUK.OM.+MALBA	VÁP.ŠTUK.OM.+MALBA	SOKL.LIŠTA V.30
	PRAKTICKÝ LÉKAŘ					
3.11	SESTERNA	18,68	AMTISTATICKÉ PVC/P3	VÁP.ŠTUK.OM.+MALBA	VÁP.ŠTUK.OM.+MALBA	SOKL.LIŠTA V.30
3.12	ORDINACE	17,07	AMTISTATICKÉ PVC/P3	VÁP.ŠTUK.OM.+MALBA	VÁP.ŠTUK.OM.+MALBA	SOKL.LIŠTA V.30
	PRAKTICKÝ LÉKAŘ					
3.13	ORDINACE	13.43	AMTISTATICKÉ PVC/P3	VÁP.ŠTUK.OM.+MALBA	VÁP.ŠTUK.OM.+MALBA	SOKL.LIŠTA V.30
3.14	SESTERNA	19,05	AMTISTATICKÉ PVC/P3	VÁP.ŠTUK.OM.+MALBA	VÁP.ŠTUK.OM.+MALBA	SOKL.LIŠTA V.30
	ZAZEMÍ PERSONÁL					
3.15	DENNÍ MÍSTNOST	12,36	PVC/P2	VÁP.ŠTUK.OM.+MALBA	VÁP.ŠTUK.OM.+MALBA	SOKL.LIŠTA V.30
3.16	PŘEDSÍŇ	2,93	PVC/P2	VÁP.ŠTUK.OM.+MALBA	VÁP.ŠTUK.OM.+MALBA	SOKL.LIŠTA V.30
3.17	WC, SPRCHA	5,20	KERAM.DLAŽBA/P4,5	VÁP.ŠTUK.OM.+MALBA	SDK–SV.V.2400	KERAM.OBKLAD V.2000, 2000
	PRAKTICKÝ LÉKAŘ					
3.18	ORDINACE	18,93	AMTISTATICKÉ PVC/P3	VÁP.ŠTUK.OM.+MALBA	VÁP.ŠTUK.OM.+MALBA	SOKL.LIŠTA V.30
3.19	SESTERNA	20,62	AMTISTATICKÉ PVC/P3	VÁP.ŠTUK.OM.+MALBA	VÁP.ŠTUK.OM.+MALBA	SOKL.LIŠTA V.30
3.20	ORDINACE	19,50	AMTISTATICKÉ PVC/P3	VÁP.ŠTUK.OM.+MALBA	VÁP.ŠTUK.OM.+MALBA	SOKL.LIŠTA V.30
	PRAKTICKÝ LÉKAŘ					
3.21	ORDINACE	16,33	AMTISTATICKÉ PVC/P3	VÁP.ŠTUK.OM.+MALBA	VÁP.ŠTUK.OM.+MALBA	SOKL.LIŠTA V.30
	PRAKTICKÝ LÉKAŘ					
3.22	SESTERNA	20,72	AMTISTATICKÉ PVC/P3	VÁP.ŠTUK.OM.+MALBA	VÁP.ŠTUK.OM.+MALBA	SOKL.LIŠTA V.30
3.23	ORDINACE	18,93	AMTISTATICKÉ PVC/P3	VÁP.ŠTUK.OM.+MALBA	VÁP.ŠTUK.OM.+MALBA	SOKL.LIŠTA V.30
	CELKEM	320,30 M2				

LEGENDA STAVEBNÍCH MATERIÁLŮ

- STÁVAJÍCÍ KONSTRUKCE
- BOURANÉ KONSTRUKCE
- CIHLA PLNÁ, NA ZDÍCÍ MALTU MVC 5
- POROBETON.PŘÍČKOVKY, PEVNOST P10, NA SYSTÉMOVOU ZDÍCÍ MALTU M 2,5

POZNÁMKA:

- NEDÍLNOU SOUČÁSTÍ PROJEKTU JE STAVEBNÍ TECHNICKÁ ZPRÁVA.
- JEDNOTLIVÉ VÝPLNĚ OTVORŮ JSOU PODROBNĚ SPECIFIKOVÁNY VE VÝPISECH OKEN A DVEŘÍ
- VEŠKERÉ PRÁCE PROVÁDĚT PODLE PLATNÝCH PRÁVNÍCH PŘEDPISŮ A PŘEDPISŮ VÝROBCŮ JEDNOTLIVÝCH MATERIÁLŮ.
- ZADAVATEL UMOŽŇUJE POUŽÍTÍ I JINÝCH AVŠAK KVALITATIVNĚ A TECHNICKY STEJNÝCH NEBO OBDOBNÝCH VÝROBKŮ, MATERIÁLŮ A TECHNICKÝCH ŘEŠENÍ, NEŽ KTERÉ JSOU KONKRÉTNĚ UVEDENY V PROJEKTOVÉ DOKUMENTACI ZA PŘEDPOKLADU, ŽE TYTO BUDOU S TECHNICKÝMI SPECIFIKACEMI STAVBY, KTERÉ JSOU PRO ZHOTOVITELE ZÁVAZNÉ, VČETNĚ UŽIVATELSKÝCH A TECHNICKÝCH STANDARDŮ STAVBY A JEJICH NÁVAZNOSTÍ.
- V PŘÍPADĚ ROZPORU V DOKUMENTACI KONTAKTOVAT GP
- TATO DOKUMENTACE NENAHRAZUJE VÝROBNÍ DOKUMENTACI
- STAVBA BUDE REALIZOVÁNA ZA PROVOZU/UŽÍVÁNÍ DOMU

Legenda prostupů :

- DRÁŽKA VODOVOD 200/100MM
- DRÁŽKA KANALIZACE 150/150MM, VČETNĚ PROSTUPŮ STROPEM
- PROSTUP STROPEM

POZN. TRASY ZTI JSOU VEDENY PŘEVÁŽNĚ VE STÁVAJÍCÍCH TRASÁCH, PO VYBOURANÝCH STÁV. ROZVODECH

S

NÁZEV STAVBY	Oprava objektu Vinohradská 1513/176 130 00 Praha 3 - Vinohrady
STUPEŇ	DOKUMENTACE PRO PROVEDENÍ STAVBY
INVESTOR	MČ Praha 3 Havlíčkovo nám. 700/9, 130 85 Praha 3
ZÁSTUPCE INVESTORA	Správa majetkového portfolia Praha 3 a.s Olšanská 2666/7, 130 00 Praha 3
GENERÁLNÍ PROJEKTANT	BOMART spol. s r.o. PROJEKČNÍ KANCELÁŘ OHRADNÍ 65, PRAHA 3, TEL.: 266 710 157 INTERNET: WWW.BOMART.CZ E-MAIL: INFO@BOMART.CZ
HLAVNÍ INŽENÝR PROJEKTU	Ing. Josef Frydrýn
ZPRACOVATEL ČÁSTI	BOMART spol. s r.o. PROJEKČNÍ KANCELÁŘ OHRADNÍ 65, PRAHA 3, TEL.: 266 710 157 INTERNET: WWW.BOMART.CZ E-MAIL: INFO@BOMART.CZ
ZODPOVĚDNÝ PROJEKTANT	Ing. Martin Závodný
VYPRACOVAL	Irena Kofláková
PROFESE	D1.1. - Architektonicko-stavební řešení
SOUŘADNICOVÝ SYSTÉM	JTSK
VÝŠKOVÝ SYSTÉM	ČSNS/Bpv
STAVEBNÍ OBJEKT	SO 05 - Oprava 3.np
OBSAH ČÁSTI	Půdorys 3.np, nový stav
ZAKÁZKOVÉ ČÍSLO	14.14.B
DATUM	07/2014
MĚŘÍTKO	1:50
ČÍSLO VÝKRESU	2.
FORMÁT	8A4
PARÉ	