

**Příloha č. 1**  
Popis Nemovitosti

Část pozemku parc. č. 1445/1 o výměře 58.900 m<sup>2</sup> v katastrálním území Dolní Počernice

Přílohy:

- 1) Snímek katastrální mapy
- 2) Ortofotomapa
- 3) Požadavek HMP na rozčlenění pozemku dle Zásad ekologicky šetrného hospodaření na zemědělské půdě ve vlastnictví hl. m. Prahy – vyznačení zemědělského bloku
- 4) Výpis z KN list vlastnictví 871 pro katastrální území Dolní Počernice, obec Praha

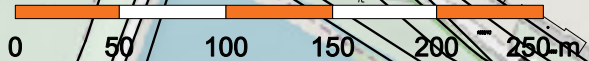
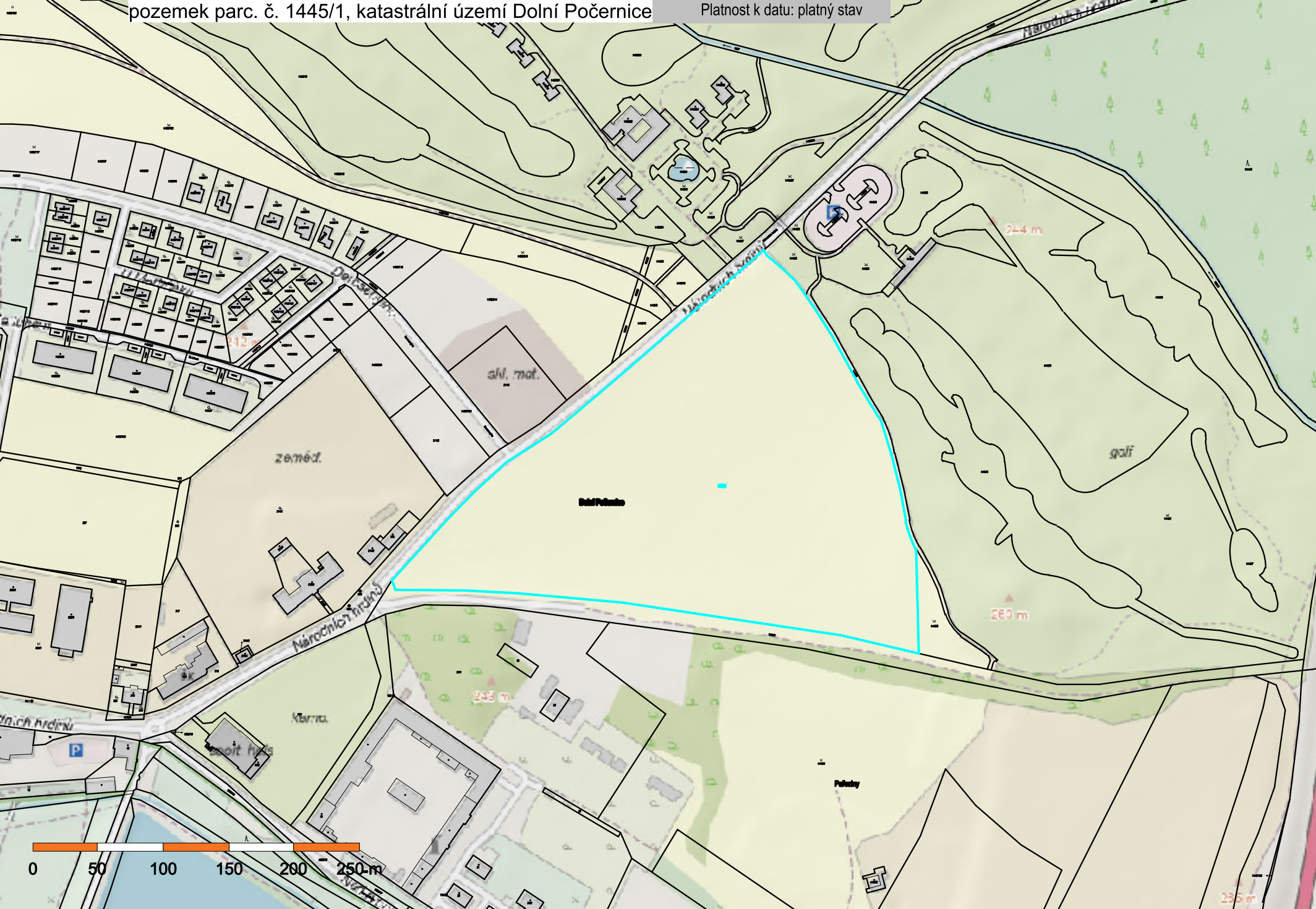

## Zemědělské bloky Dolní Počernice (XXIX)



# Zemědělské bloky Dolní Počernice (XXIX)

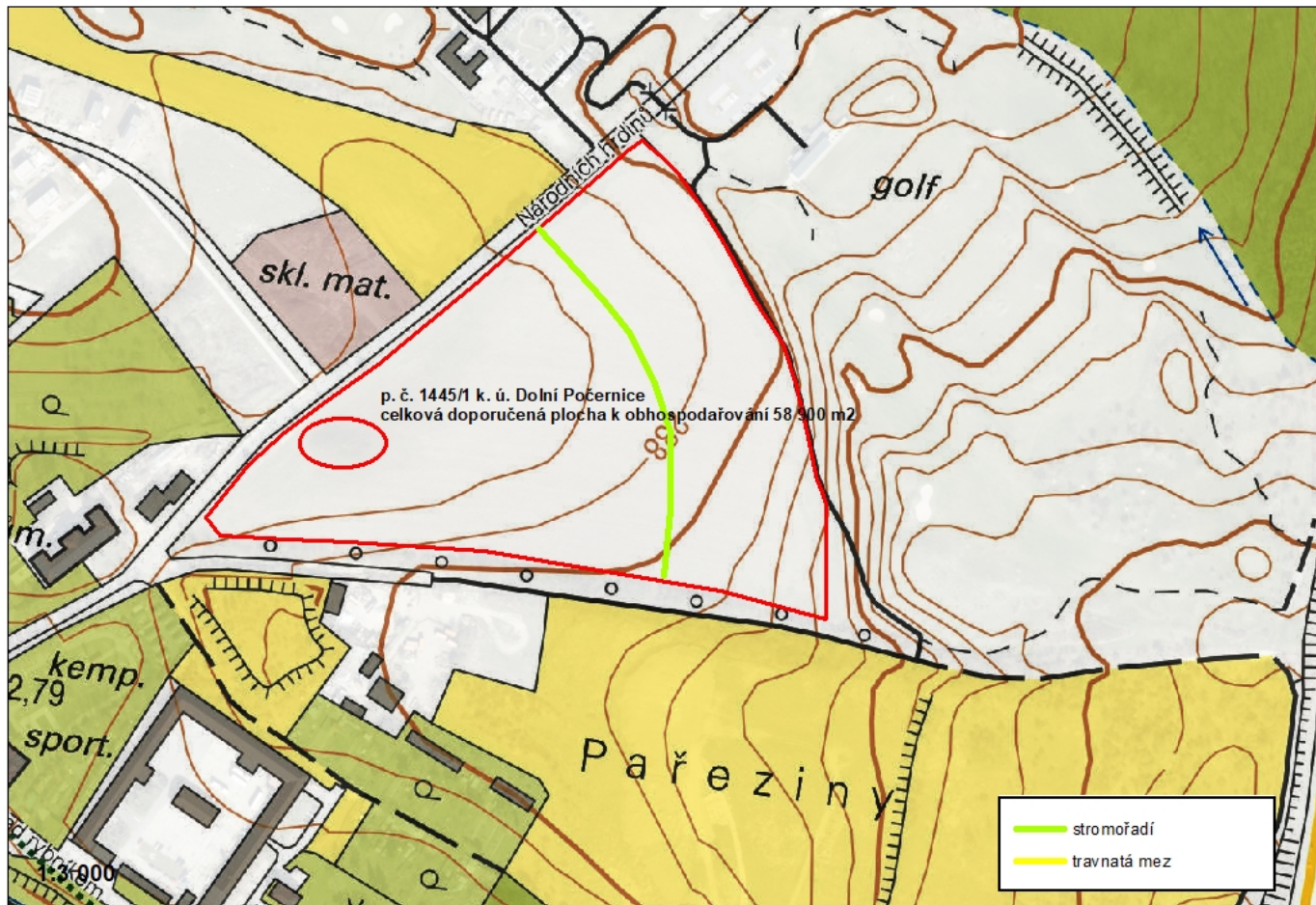

**VÝPIS Z KATASTRU NEMOVITOSTÍ**  
prokazující stav evidovaný k datu 20.04.2026 10:55:02

Vyhотовeno bezúplatně dálkovým přístupem pro účel: Nájem nemovitosti, č.j.: ss pro Hlavní město Praha  
Magistrát hl. m. Prahy  
odbor obchodních aktivit

Okres:

Obec: 554782 Praha

Kat.území: 629952 Dolní Počernice

List vlastnictví: 871

V kat. území jsou pozemky vedeny v jedné číselné řadě

| A Vlastník, jiný oprávněný   | Identifikátor | Podíl |
|--|---------------|-------|
| Vlastnické právo   |               |       |
| HLAVNÍ MĚSTO PRAHA, Mariánské náměstí 2/2, Staré Město,<br>11000 Praha 1 | 00064581      |       |

**ČÁSTEČNÝ VÝPIS**

| B Nemovitosti |            |              |                |                       |
|---------------|------------|--------------|----------------|-----------------------|
| Pozemky       |            |              |                |                       |
| Parcela       | Výměra[m2] | Druh pozemku | Způsob využití | Způsob ochrany        |
| 1445/1        | 65981      | orná půda    |                | zemědělský půdní fond |

B1 Věcná práva sloužící ve prospěch nemovitostí v části B - **Bez zápisu**

C Věcná práva zatěžující nemovitosti v části B včetně souvisejících údajů - **Bez zápisu**

D Poznámky a další obdobné údaje

Typ vztahu

- o Změna výměr obnovou operátu

Povinnost k

Parcela: 1445/1

Plomby a upozornění - **Bez zápisu**

E Nabývací tituly a jiné podklady zápisu

Listina

- o Vznik práva ze zákona zákon č. 172/1991.

POLVZ:102/1994

Z-7600102/1994-101

Pro: Hlavní město Praha, Mariánské náměstí 2/2, Staré Město, 11000  
Praha 1

RČ/IČO: 00064581

F Vztah bonitovaných půdně ekologických jednotek (BPEJ) k parcelám

| Parcela | BPEJ  | Výměra[m2] |
|---------|-------|------------|
| 1445/1  | 20200 | 30505      |
|         | 22601 | 33536      |
|         | 22614 | 1940       |

**VÝPIS Z KATASTRU NEMOVITOSTÍ**  
prokazující stav evidovaný k datu 20.04.2026 10:55:02

Okres:

Obec: **554782 Praha**

Kat.území: **629952 Dolní Počernice**

List vlastnictví: **871**

**V kat. území jsou pozemky vedeny v jedné číselné řadě**

---

*Nemovitosti jsou v územním obvodu, ve kterém vykonává státní správu katastru nemovitostí ČR:  
**Katastrální úřad pro hlavní město Prahu, Katastrální pracoviště Praha, kód: 101.***

Vyhotovil:  
Český úřad zeměměřický a katastrální - SCD

Vyhotoveno: 20.04.2026 11:04:27

Poučení: Údaje katastru lze užít pouze k účelům uvedeným v § 1 odst. 2 katastrálního zákona. Osobní údaje získané z katastru lze zpracovávat pouze při splnění podmínek obecného nařízení o ochraně osobních údajů. Podrobnosti viz <https://cuzk.gov.cz/>.